

Kommande markanvisningar

Stadsledningskontorets planeringsunderlag

2024-05-08



VÄSTERÅS STAD

Kommande markanvisningar i Västerås 2024-2026

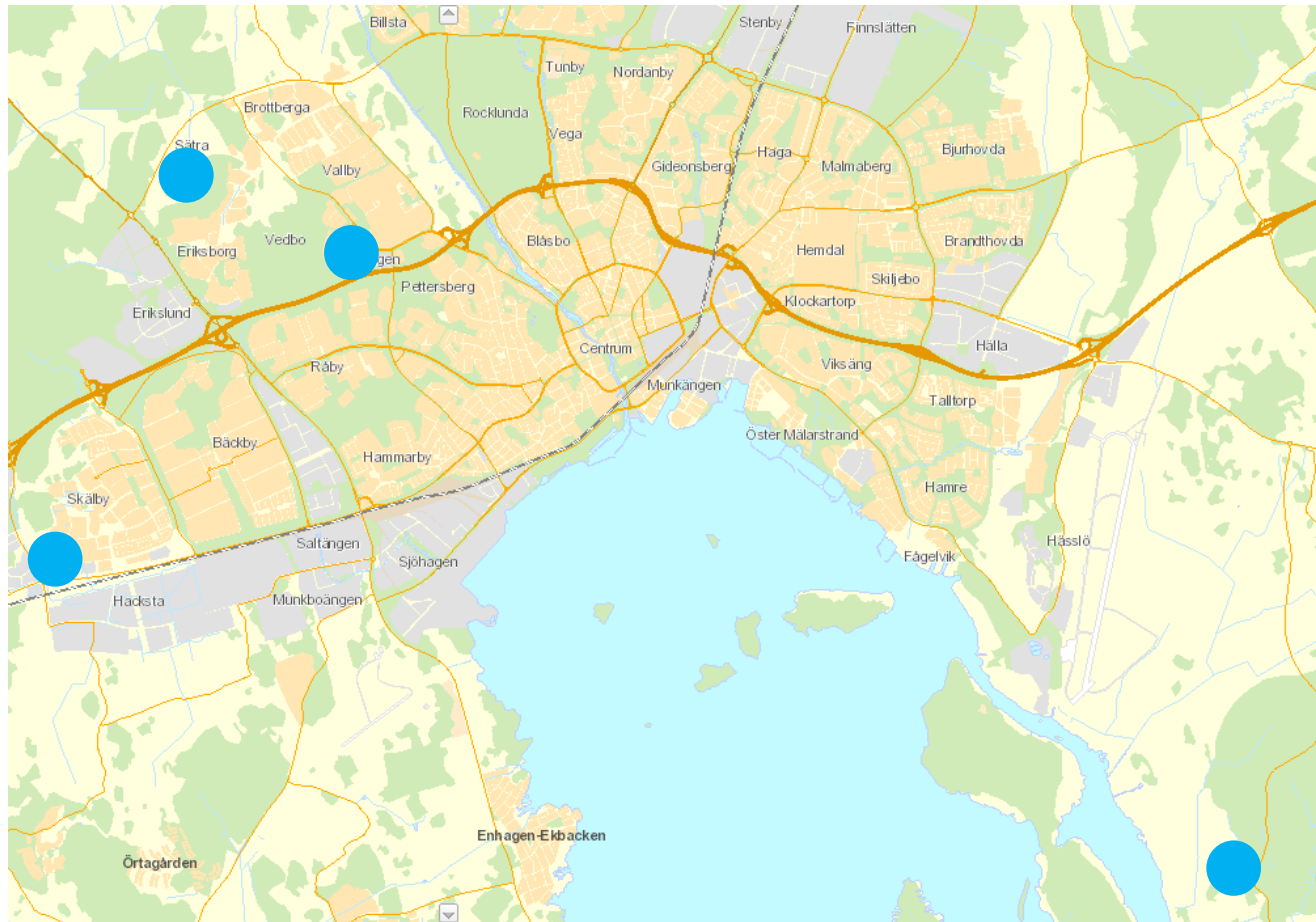
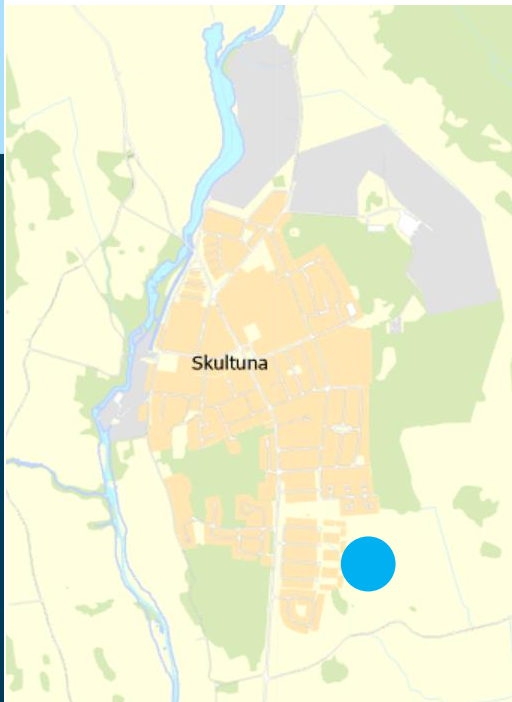

Sätra etapp 2

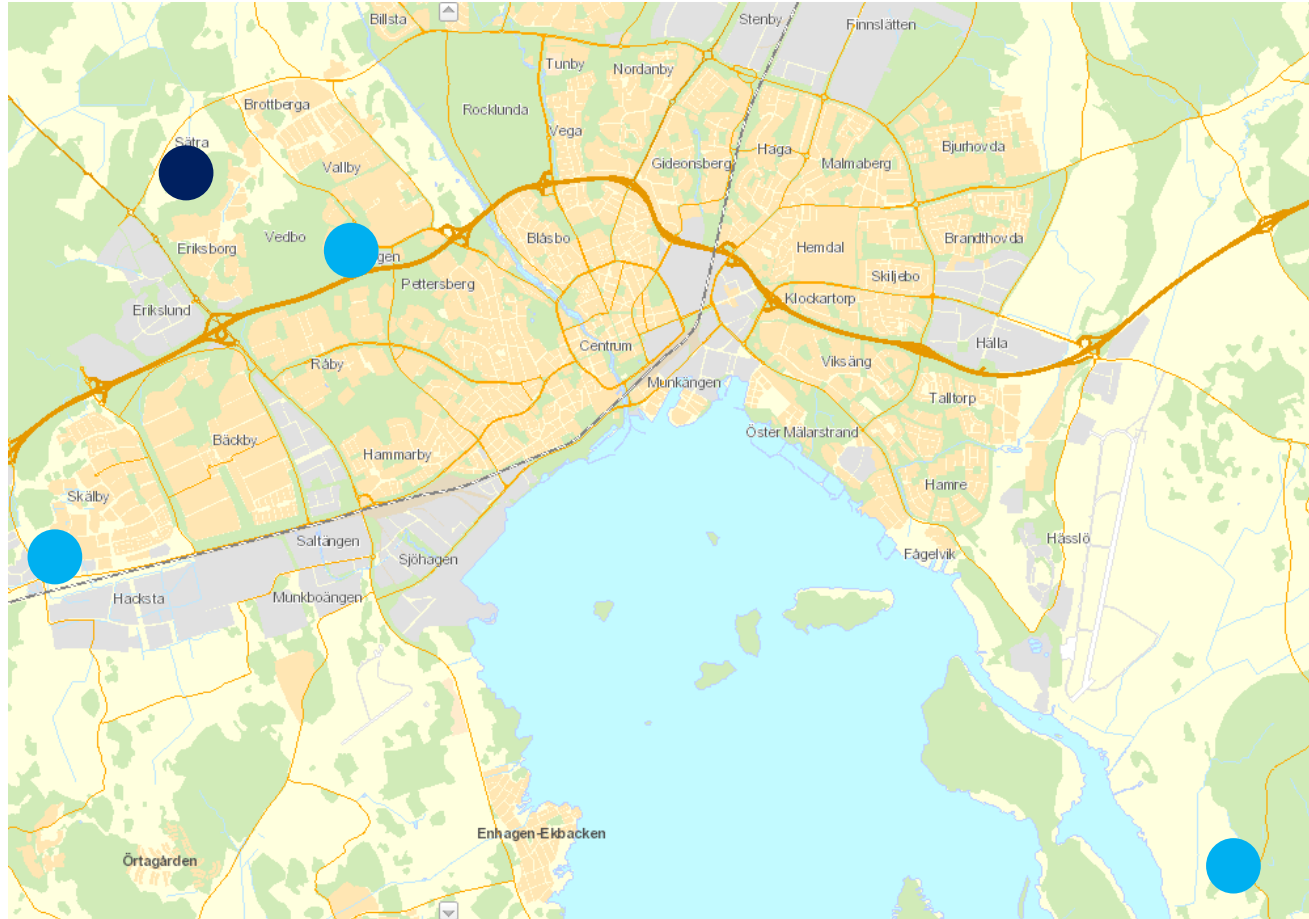

- Detaljplan dp 1913 är antagen.
- Markanvisningsetapp 2 är uppdelad i olika lotter.
- Markanvisningar av etapp 2 är planerade att påbörjas under hösten 2025.

Sättra



Sätra - markanvisningsetapper

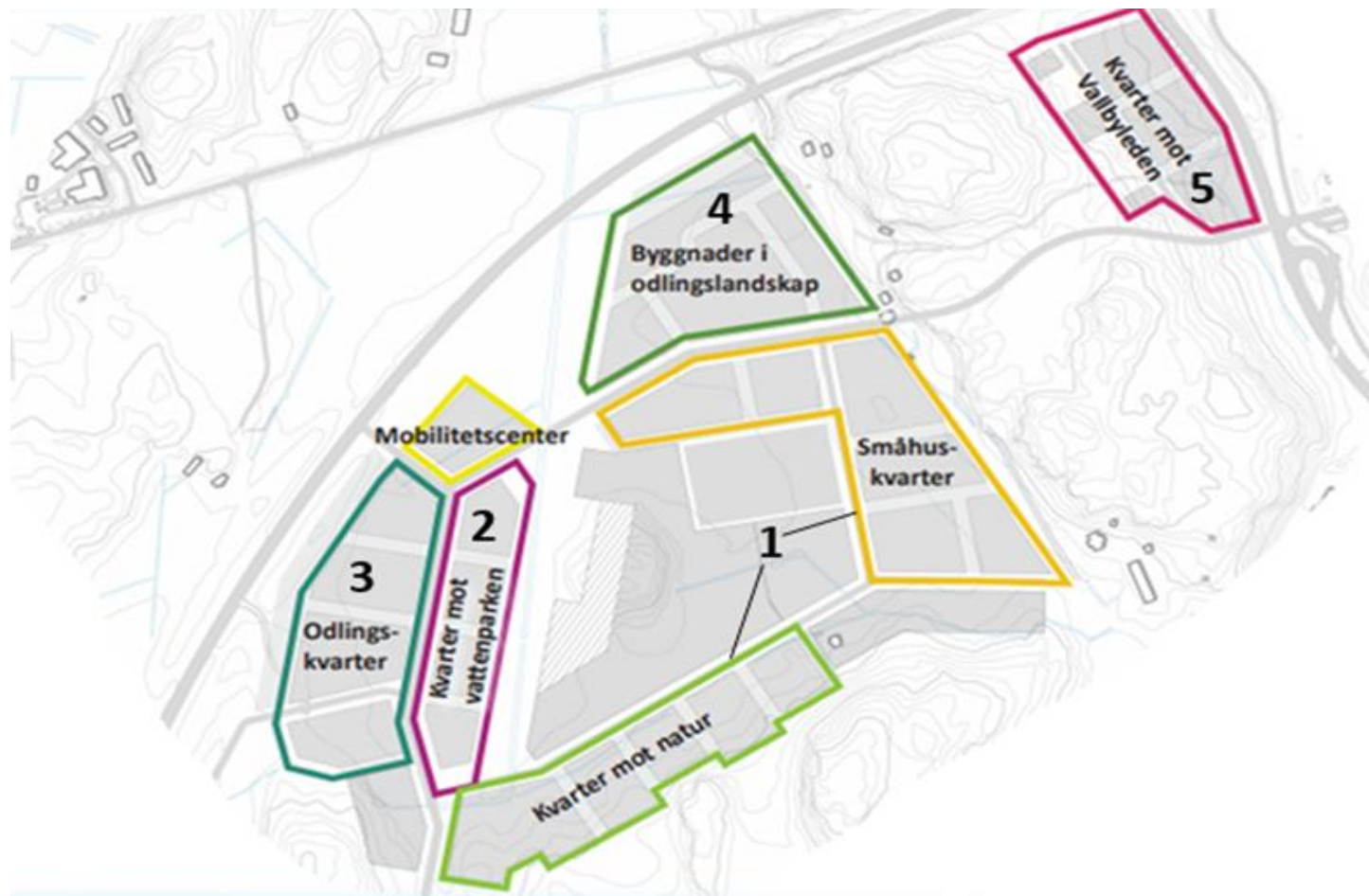

Sätra - markanvinsingsetapp 2



Gäddeholm Dp 3, Fredriksdal

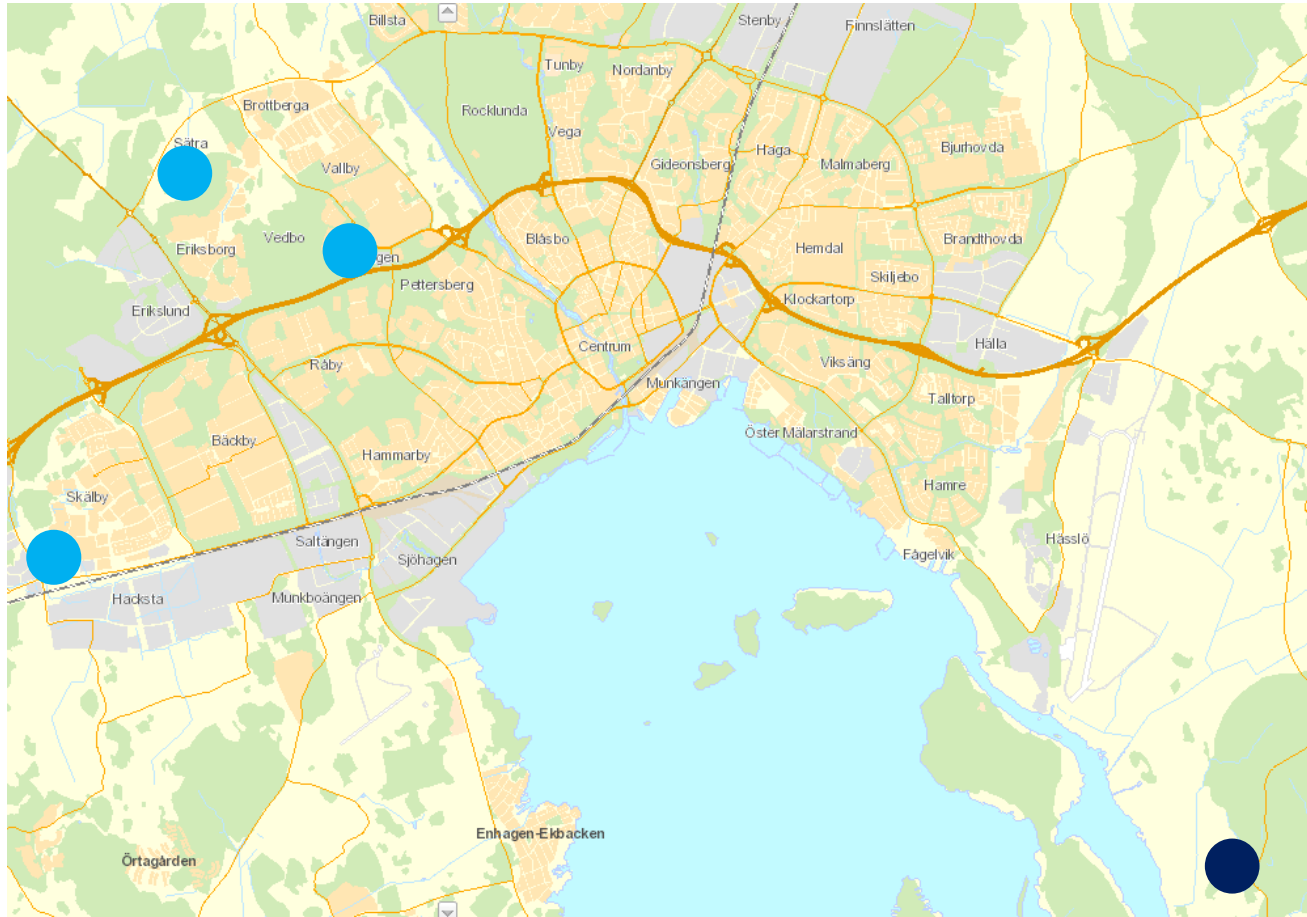

- Detaljplan dp 1895 är antagen.
- Markanvisning för Fredriksdal är uppdelad i etapper.
- Markanvisning av etapp 1 och 2 planeras ske under 2025.

Gäddeholm Dp 3, Fredriksdal



Södra Källtorp etapp 3

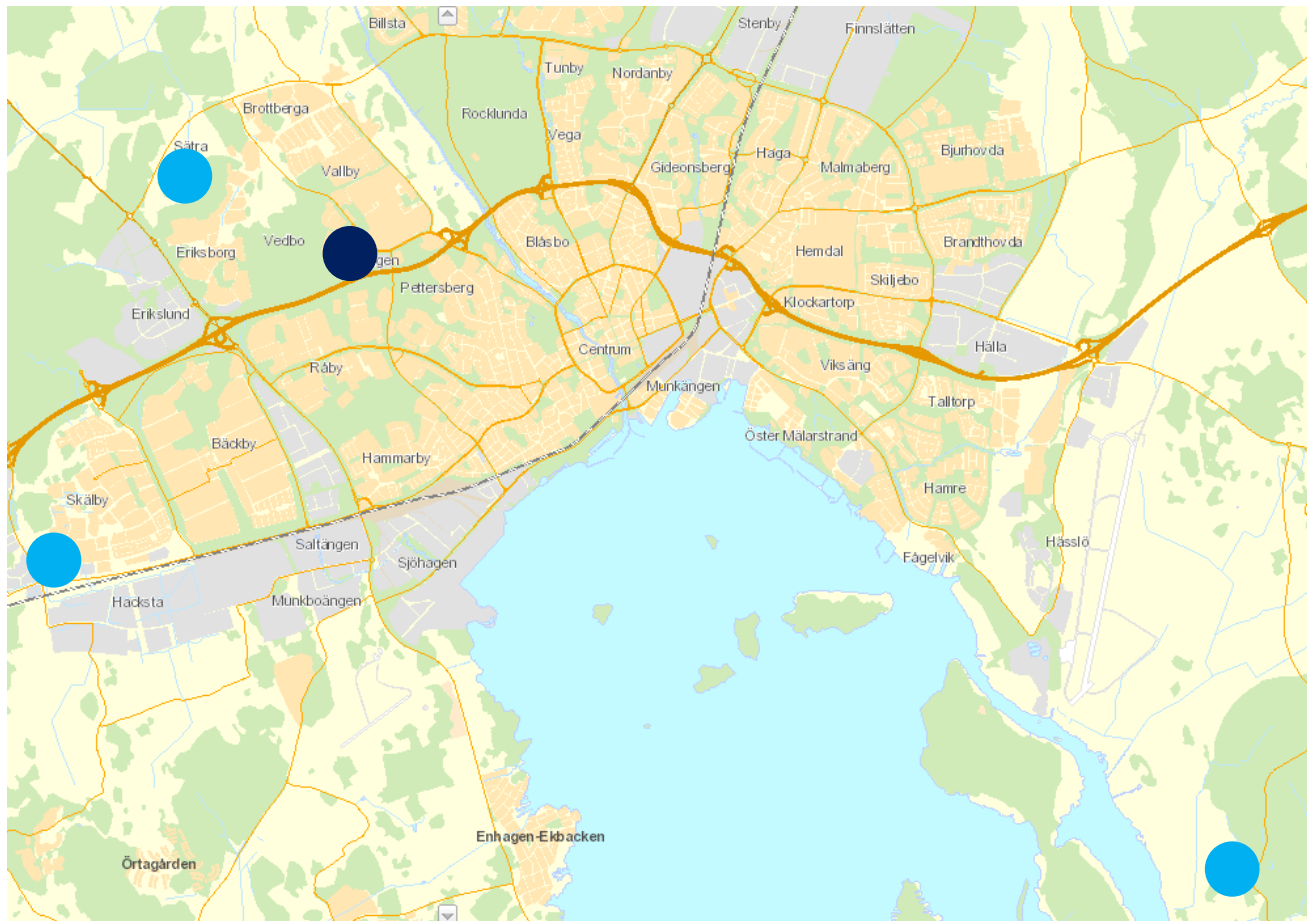

- Detaljplan dp 1821 är antagen.
- Bostadsetapp 3.
- 58 lägenheter.
- Markanvisning planeras ske under 2025/2026.

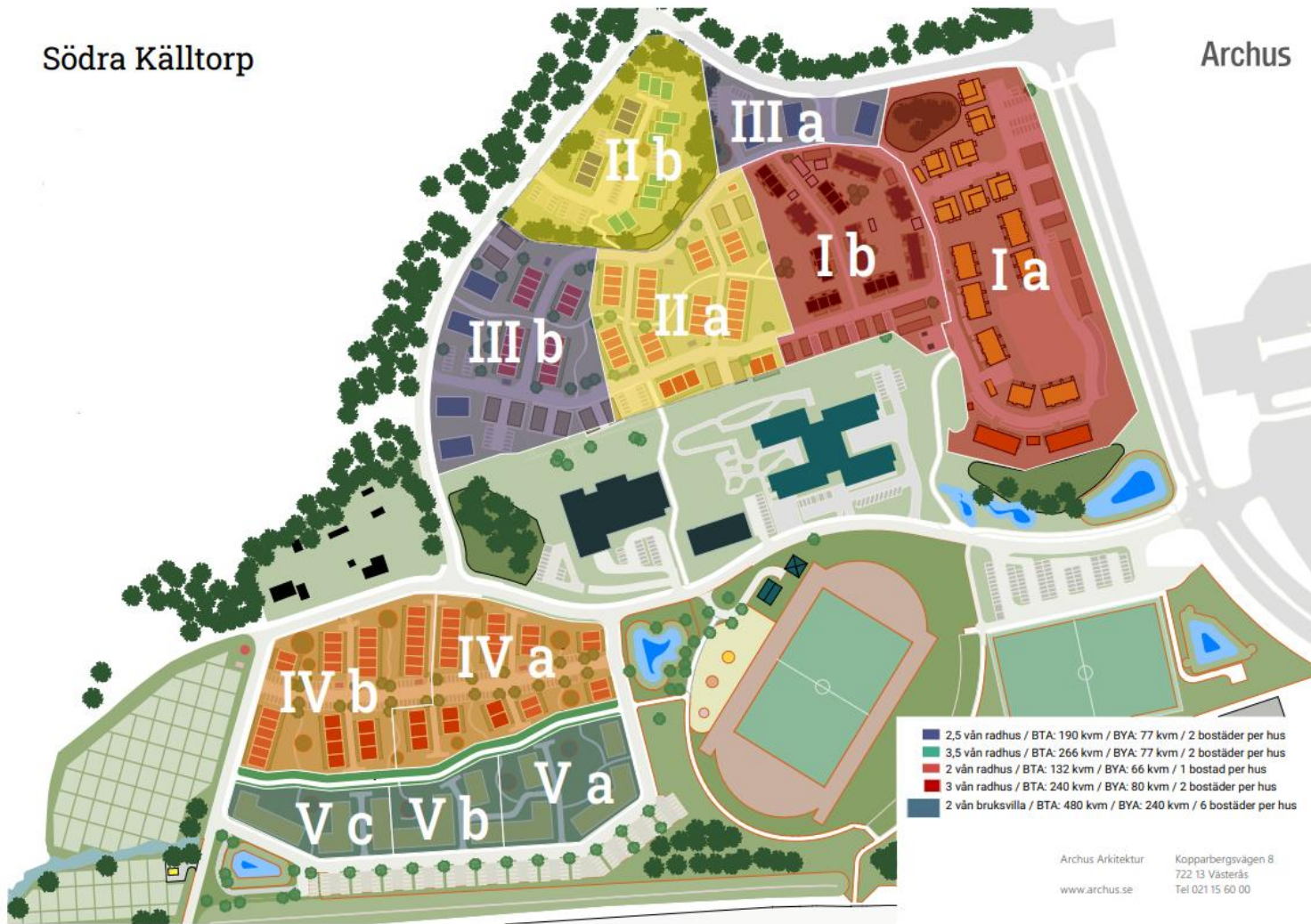

Västra Skälby, del av Västerås 2:52 m.fl.

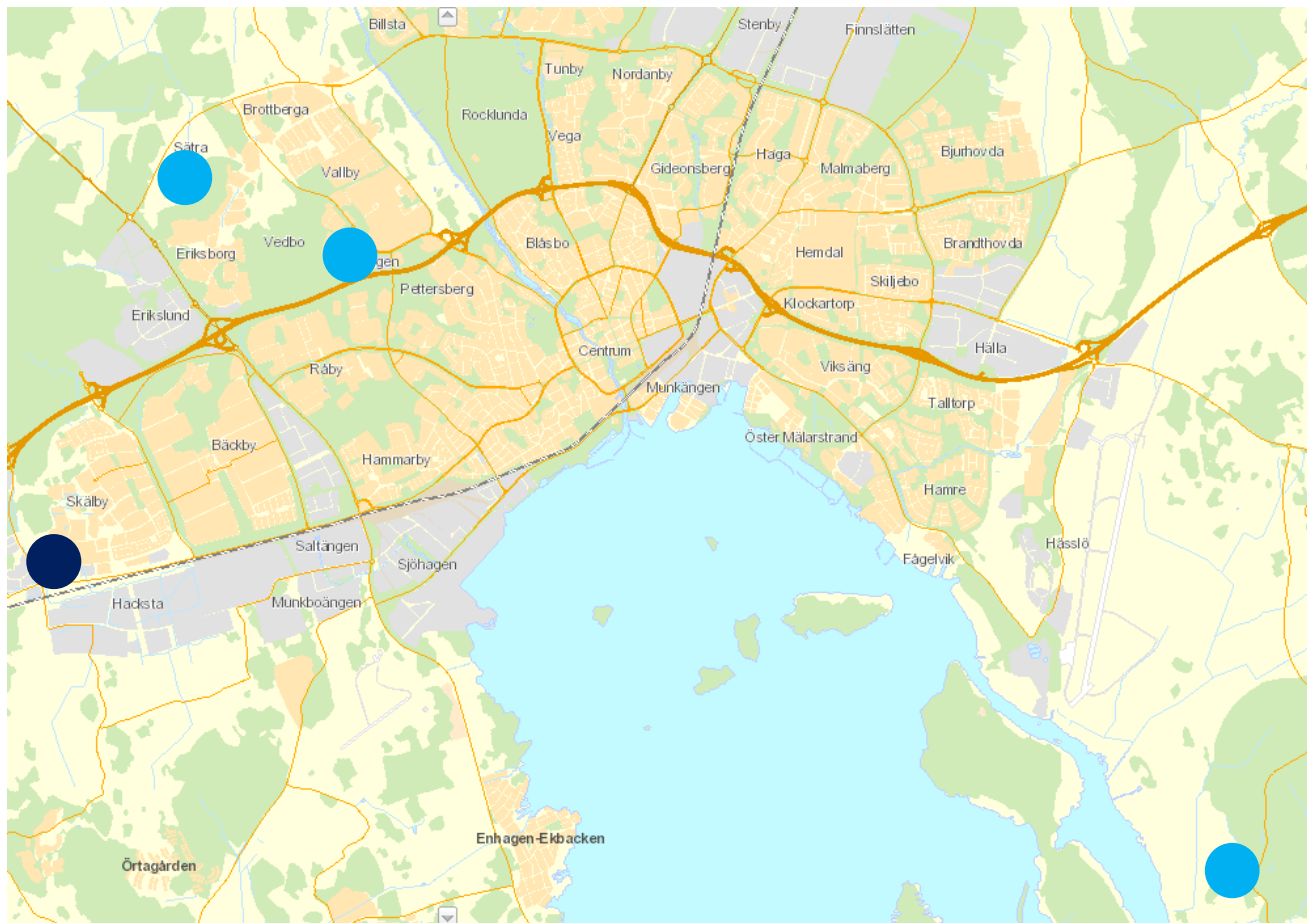

- Detaljplan pågår, dp 1928.
- Flera kvarter med blandad bebyggelse.
- Markanvisning planeras i olika etapper.
- Markanvisning av etapp 1 planeras ske under hösten 2024.

Västra Skälby, del av Västerås 2:52 m.fl. - planområdet

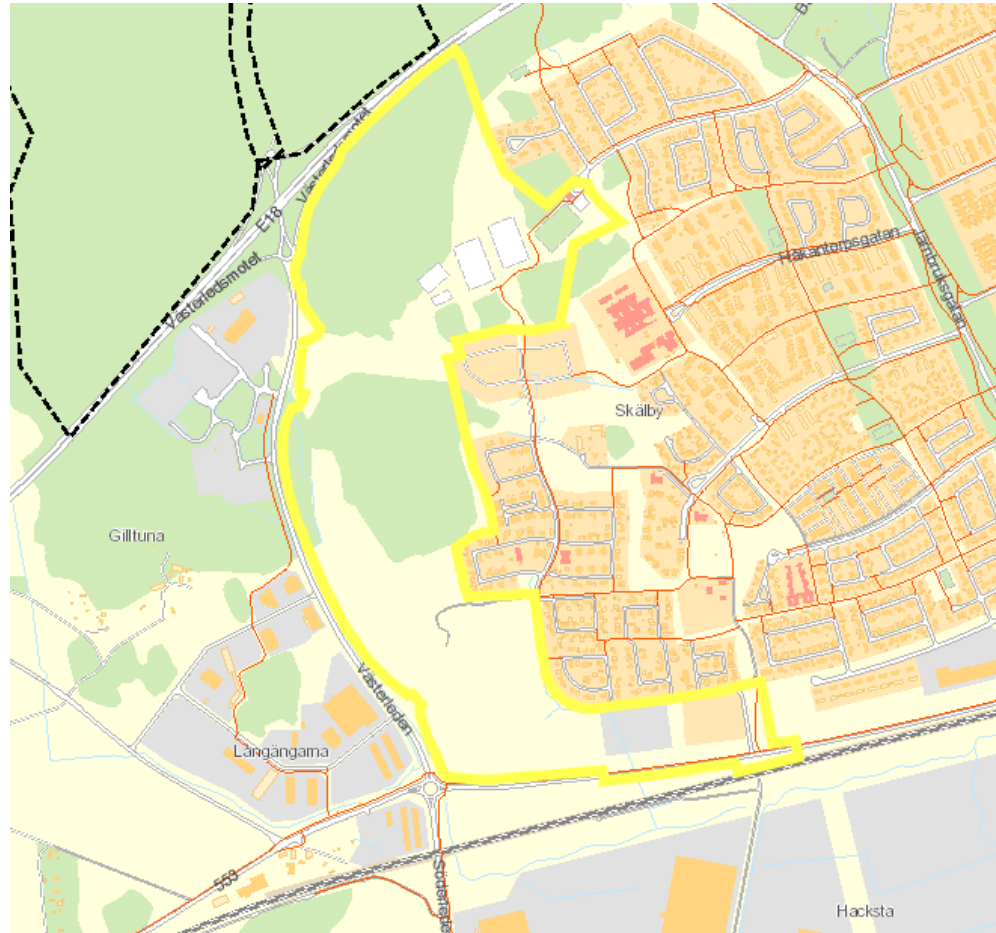

Skädduga 12:1 med flera, Prästgårdet, Skultuna

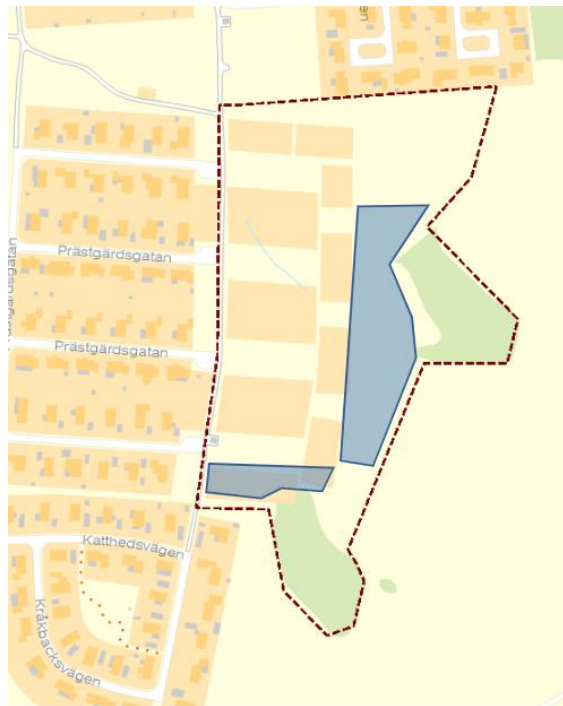

- Detaljplan pågår, dp 1976.
- Avser småhusbebyggelse med villor, radhus, parhus och kedjehus.
- En markanvisning för ca 20-30 radhus/parhus/kedjehus planeras ske under våren 2026 (blåa områden i bilden).

Skädduga 12:1 med flera, Prästgårdet, Skultuna

